

Unidad de C.I.

Paciente Hospitalizado

Cuidado en casa

Tira de Fijación Transafix No. 3

Los catéteres de vejiga son usados en diferentes tipos de enfermedades. Un uso discreto así como la movilidad sin restricción del paciente es necesario por razones prácticas y médicas. Por lo tanto, es especialmente importante poder fijar el catéter para que quede asegurado al cuerpo pero también ajustable al movimiento del paciente. Nuestra Tira de Fijación Transafix No. 3 ofrece la perfecta solución.

El adhesivo es respirable y amable con la piel y puede estar en la piel por un largo periodo de tiempo, incluso con piel sensible. Es adaptable y tiene un agarre fuerte pero se puede remover sin dejar ningún residuo.

La Tira de Fijación Transafix No. 3 esta disponible en cajas de 30 piezas (estéril) o 25 piezas (no estéril) cada una.



El portador básico de la tira de Velcro es un parche de Transpore. Contiene una tira de Velcro integrada con el que el tubo médico puede ser fijado de forma segura.

La sonda o la vía pueden moverse libremente o pueden ser fijados removiendo la lámina protectora, descubriendo la película adhesiva. La tira de Velcro puede ser abierta o cerrada tan seguido como se requiera. Es por eso que la tira de fijación no debe ser removida cuando la sonda se cambia la sonda.

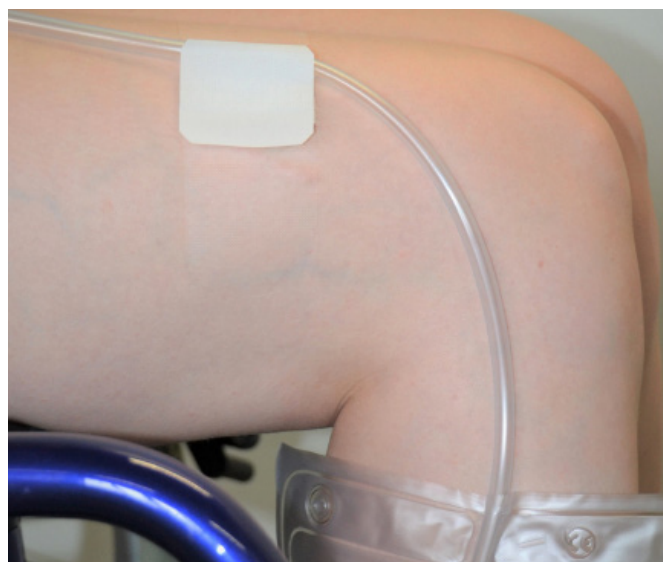

Beneficios

- Puede moverse libremente o puede fijarse en la tira de Velcro
- Amable incluso con piel sensible
- Perfecta para catéter
- Adaptable para tratamientos de largo plazo
- Máxima comodidad del paciente
- La mas alta calidad
- La apertura y cierre del Velcro es posible en cualquier ocasión.

Tira de Fijación Transafix No. 3

Estéril, con tira de Velcro | 15 x 4,5 cm

Artículo-No. 8800300

PPN*: 111126909954

No estéril, con tira de Velcro | 15 x 4,5 cm

Artículo-No. 8700350

PPN*: 111126896442

* Pharmacy Product Number

Tira de Fijación Transafix No. 3

Generalidades

Unidad de C.I.

Paciente Hospitalizado

Cuidado en Casa

- Perfecta para largos volúmenes así como catéteres
- Apropiaada para tratamientos de largo plazo
- La tira de fijación NO se tiene que remover cuando se cambia la sonda debido a la tira de Velcro

Campo de Aplicación:

Catéteres de vejiga, catéteres suprapúbicos así como drenajes de heridas, catéteres venoso central, guías, etc.

Duración de la Aplicación:

5-7 días

Ilustración



Ilustración del Producto en tamaño real

**Tira de Fijación Transafix No. 3**

Estéril, con tira de Velcro | 15 x 4,5 cm

Artículo-No. 8800300
PPN*: 111126909954

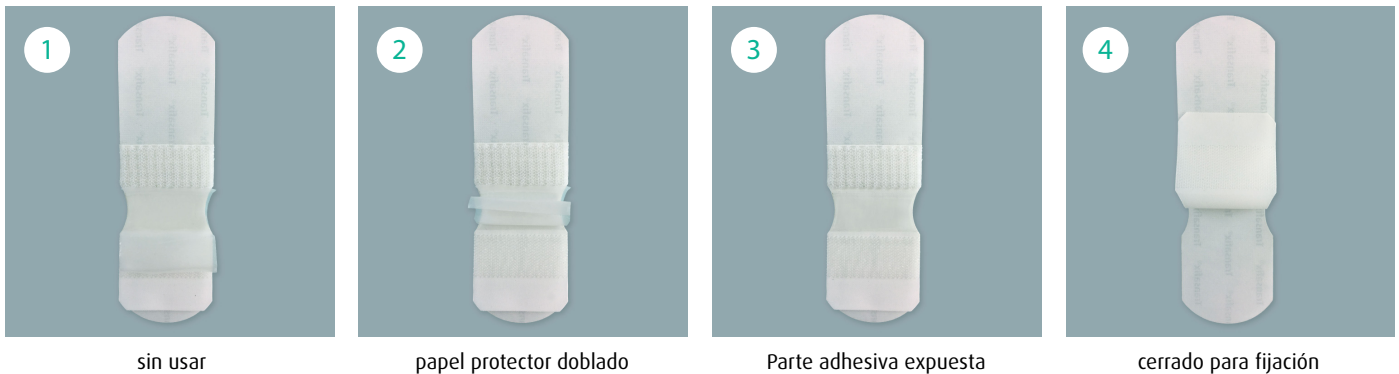
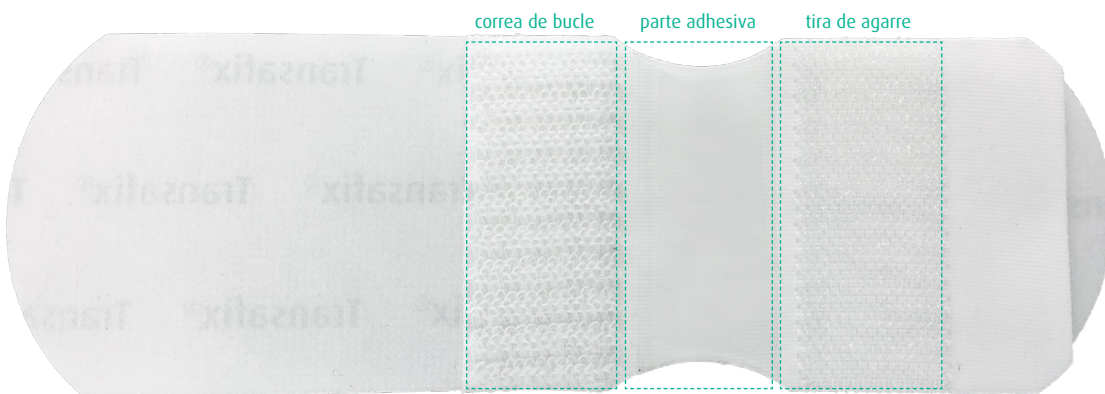
Tira de Fijación Transafix No. 3

No estéril, con tira de Velcro | 15 x 4,5 cm

Artículo-No. 8700350
PPN*: 111126896442

* Pharmacy Product Number